VERGROENING EN KOELTE IN DE STAD

19u15-19u50 DEBAT OEFENING 1

PET of gevoelstemperatuurkaart

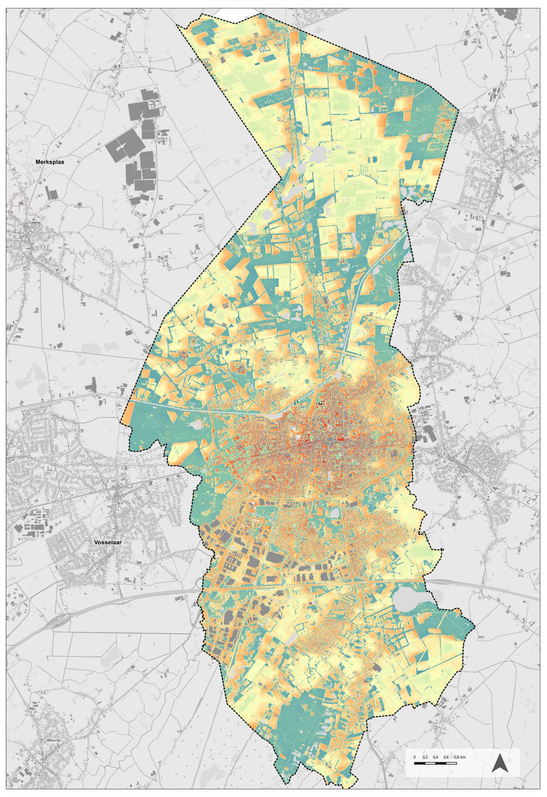

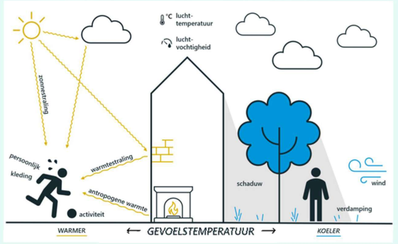

Legende
Gemeentegrens
Gevoelstemperatuur (°C PET)
36
40
45
49
54
Basiskaart GRB

Gevoelstemperatuur (°C)	Ervaring	Fysiologisch stressniveau
18-23	comfortabel	geen stress
23-29	beetje warm	lichte hittestress
29-35	warm	matige hittestress
35-41	heet	grote hittestress
>41	zeer heet	extreme hittestress

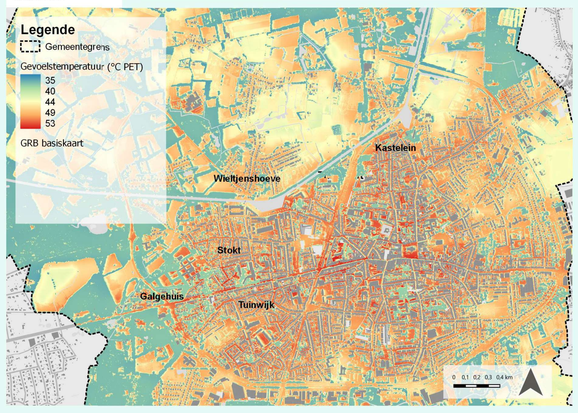

Koeltekaart

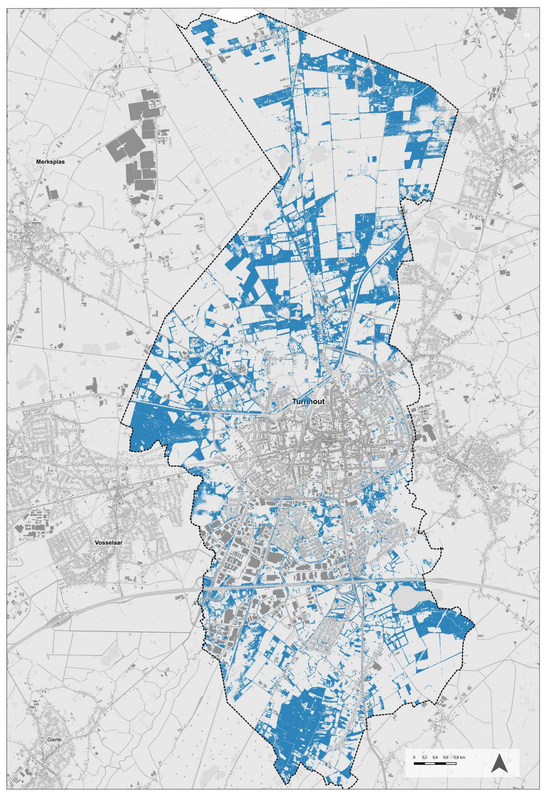

Legende
Gemeentegrens
Gevoelstemperatuur (°C PET)
Koeltezone (<38°C PET)
Basiskaart GRB

Koele plekken zoals in het Stadspark Turnhout

OEFENING 1. OP MACRO SCHAAL VAN TURNHOUT

- OEF 1.A HITTE: Op gevoelstemperatuurkaart: welke locaties ervaren jullie als kwetsbaar gezien de gebruiksfunctie en/of aanwezigheid van kwetsbare groepen?
- OEF 1.B KOELTE: Op de koeltekaart: Welke koele plekken hebben wij nog niet in beeld? (privé terrein, binnenruimtes etc.)

PET of gevoelstemperatuurkaart

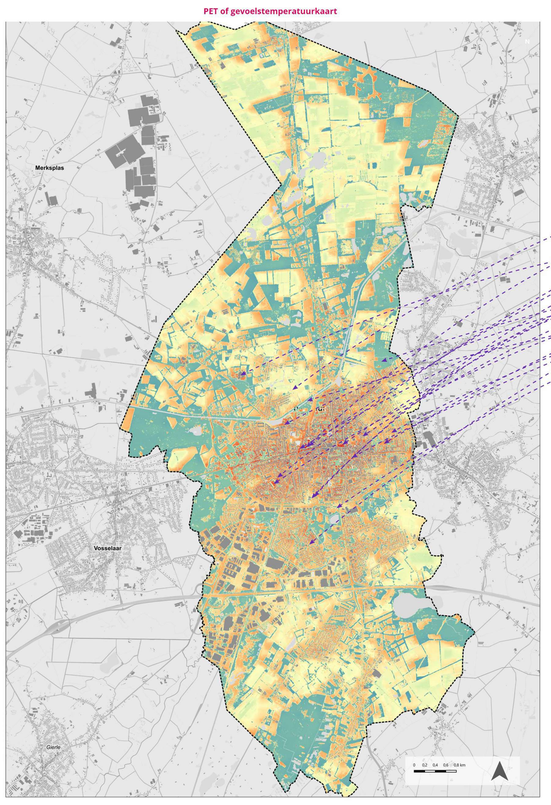

19u25-19u38

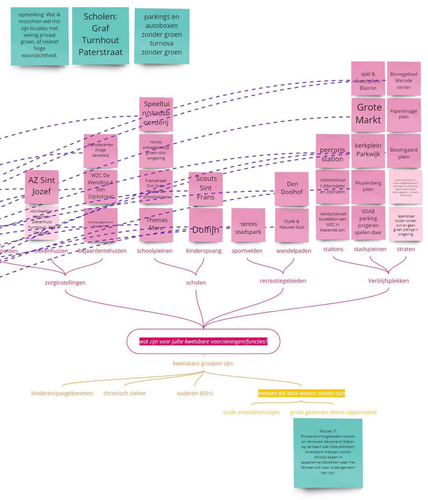

Koeltekaart

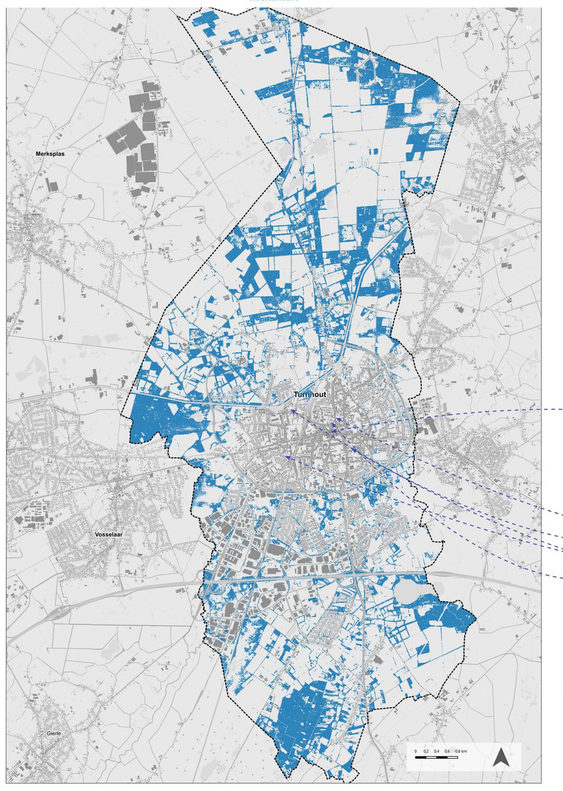

19u38-19u50

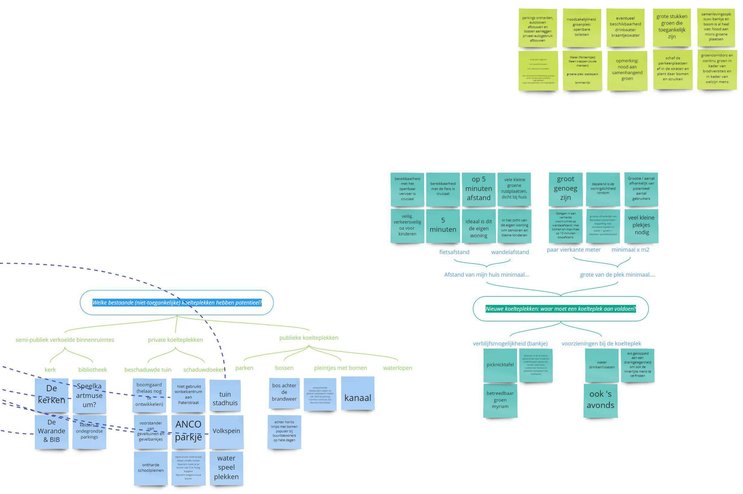

Legende
Gemeentegrens
Gevoelstemperatuur (°C PET)
Koeltezone (<38°C PET)
Basiskaart GRB

19u50-20u10 PAUZE

20u10 - 20u55 DEBATOEFENING 2

1 Radicaal lokaal adapteren in het verharde historische centrum en de stedelijke woonwijken

2 Porositeit voor de buurten met lage dichtheid (de dorpskernen en lintbebouwing langs radiale invalswegen)

3 Bufferen op de bedrijfsterreinen (de bedrijvige randstad en haar weg- en waterinfrastructuur)

4 Ruimte voor water in de natuurlijke en onbebouwde omgeving

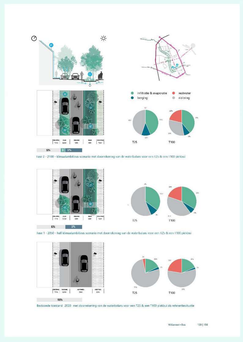

OEFENING 2. OP MACRO SCHAAL VAN TURNHOUT

- OEF 1.A VERKOELING: welke verkoelende maatregelen zijn er urgent nodig volgens jullie? Waar in Turnhout situeren ze zich?
- OEF 1.B VERKOELING: waar moet het klimaatadaptatieplan voor jullie eerst op inzetten? Prioriteer de geformuleerde maatregelen

20u15-20u35

sleep het juiste koontje tot bij de post-it

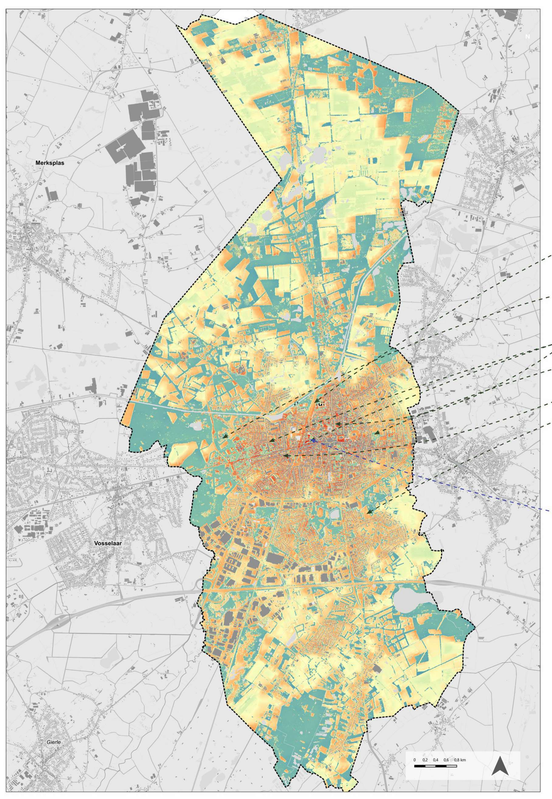

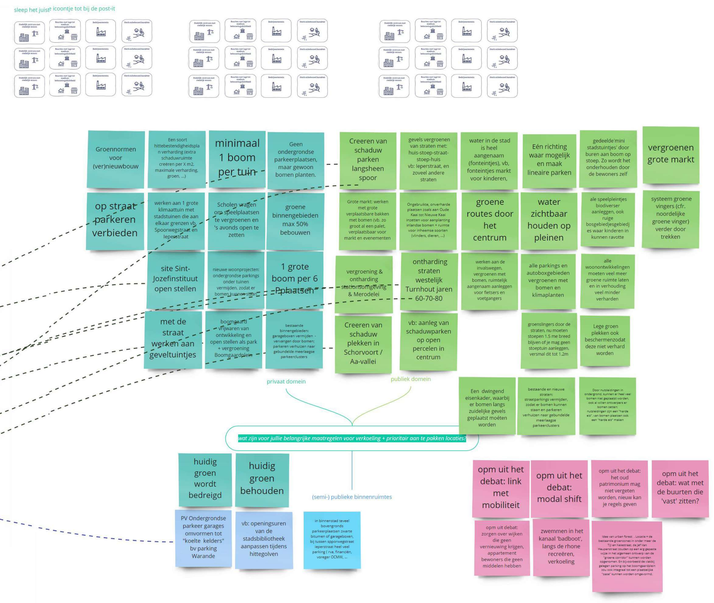
Groennormen voor (verjonge)bouw
Een soort hebbelweetjeshydra (verharding extra schadevormende creeren per 1 m2, maximale verharding, groen, ...)
minimaal 1 boom per tuin
Geen ondergrondse parkeerplaatsen, maar gewoon bomen planten.
Creeren van schaduw parken langsheen spoor
gevels vergroenen (van straten met huis-steep-straat steep-huis, vb. leperstraat, en zoveel andere straten
water in de stad is heel aangenaam (fonteintjes), vb. fonteintjes markt voor kinderen,
Eén richting waar mogelijk en maak lineaire parken
gedeelde/mini stadstuintjes door buren aan boom op stoep. Zo worden Zoef onderhouden Zoef de bewoners zelf
vergroenen grote markt
op straat parkeren verbieden
werken aan 1 grote klimaatlijn met stadsbomen die aan elkaar grenzen vb. Spoorwegstraat en Stoppelstraat
Scholen wijken na speeltijdplaatsen te vergroenen en 's avonds open te zetten
groene binnengebieden max 50% bebouwen
Grote markt: werken met grote verplaatsbare bakken met bomen (vb. zo groot al een pakje), verplaatsbaar voor markt en evenementen
Ongebruikte, smerige/lege plekken (vaak aan Oude Kaar en Nieuwe Kaar, maken voor aanplanting inbreiden bomen + ruimte voor ontmoetingsplekken (schaken, dieren, ...)
Groene routes door het centrum
alle speelpleintjes bouwbarrier aanleggen, ook hulpjes (vergelijkingsplaatjes), ik kaan kinderen in buitenen rawdhi
systeem groene vingers (cfr. noordelijke groene vinger) verder door trekken
site Sint-Jozefinstituut open stellen
nieuwe woonprojecten ondergronde parkings onder tuinen vermijden, zodat er
1 grote boom per 6 plaatsen
vergroening & ontharding stationsomgeving & Merodelei
ontharding straten westelijk Turnhout jaren 60-70-80
werken aan de invalswegen, vergroenen met bomen, rustiekje aangenaam aanlegen voor fietsers en voetgangers
alle parkings en autoboxgebieden vergroenen met bomen en klimaplanten
alle asoontwikkelingen moeten veel meer groene ruimte laten en minder verharden
met de straat werken aan geveltuintjes
bomen aanplanten en ontwikkeling en open stellen als park + vergroening Boomgaardplein
bestaande binnengebieden gerangeerd voor mensen, ook voor mensen met parkeren verhuizen naar gekoelde meerlagige parkeerkoelers
Creeren van schaduw plekken in Schorvoort / Aa-vallei
vb: aanleg van schaduwparken op open pereiteren in centrum
groeiringen door de straten, ho-moeten stoepen 1.5 de breed hebben, ook voor de bomen, tbomtuin aanlegen, vertraal dit tot 1.2m
Lege groen plekken ook beschermenzodat deze niet verhard worden
privaat domein
publiek domein
Een deingend eisenkader, waarbij er bomen langs zuidelijke gevels geplaatst moeten worden
bestaande en nieuwe straten stroomgebieden/regen-tuinen zodat er bomen kunnen staan en parkeren verhuizen naar gekoelde meerlagige parkeerkoelers
Een nuisdeingen in ondergronds tuinen er heel veel bomen kunnen staan, zodat er meer schaduwen en bomen komen
wat zijn voor jullie belangrijke maatregelen voor verkoeling + prioriteer aan te pakken locaties
huidig groen wordt bedreigd
huidig groen behouden
(semi-)i publieke binnenruimtes
PV Ondergrondse parkeer garages omvormen tot "koelte kelders" bv parking Warande
vb: openingsuren van de stadsbibliotheek aanpassen tijdens hittegolven
In binnenstad (wout Stevenginneh, parkeergarage Sint-Jozefstraat, grootste ondergrondse, 6e kolom zeppelingvormige leperstraat heel veel, parking (ma. Fonteien vervagen OLSMA, ...)
opm uit het debat: link met mobiliteit
opm uit het debat: modal shift
opm uit het debat: het oud patrimonium mag niet vergroen worden, nieuw kan je regels geven
opm uit het debat: wat met de buurten die 'vast' zitten?
opm uit debat: zorgen over wijken die geen vernieuwing krijgen, oppartmentes bewoners die geen middelen hebben
zwemmen in het kanaal 'badboot', langs de rhone recreëren, verkoeling
Idee van Johan Forest - Lozanne 1 de Veeweyde gemeentelijk - 1 ruiter maar de Veeweyde - 1 ruiter - Hoek van de Tweebeitsel (ruiten op wat e g gewone ruiten) - Hoek van de Tweebeitsel (ruiten op wat e g gewone ruiten) - Gemeentelijke - Gemeentelijke - Ik geef voorbeeldjes - Gemeentelijke - Ik geef voorbeeldjes (ik ga voorbeeldjes zoeken) - Ik ga voorbeeldjes zoeken - Hoeveel mogelijk van de ruiten - Hoeveel mogelijk van de ruiten - Hoeveel mogelijk van de ruiten