DEBAT - WATEROVERLAST IN DE STAD

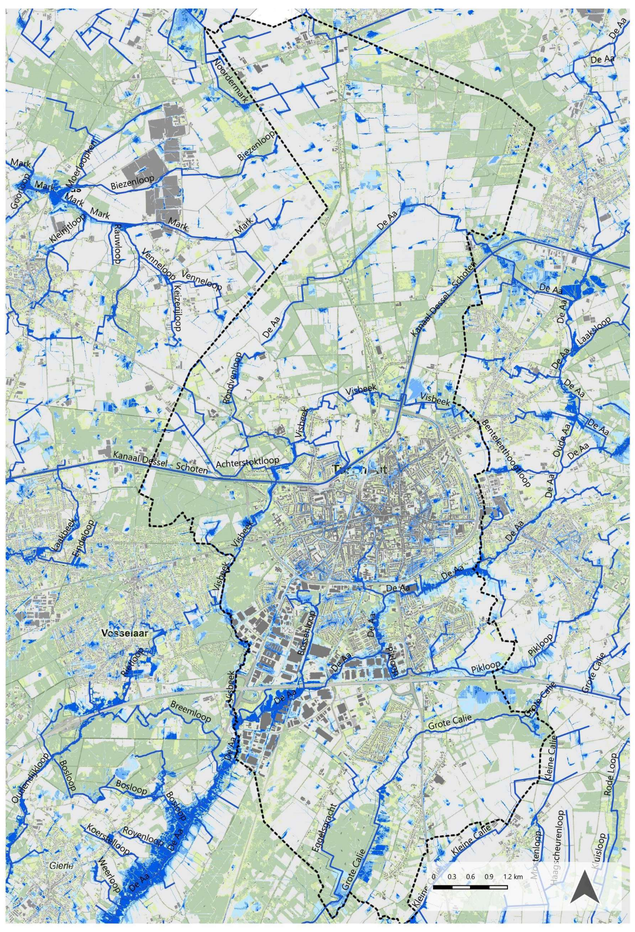

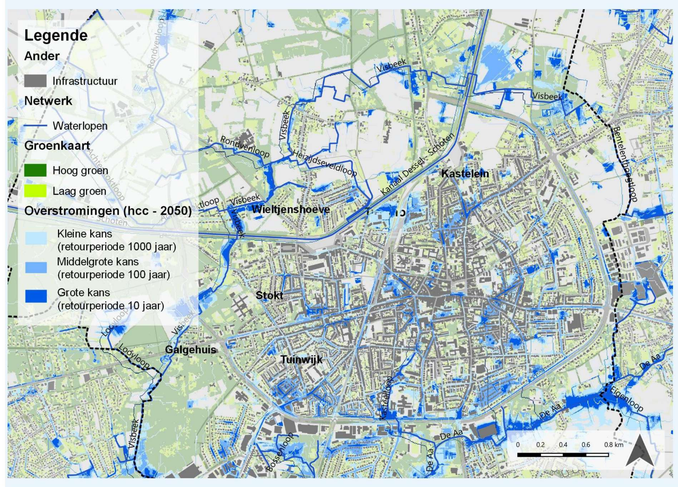

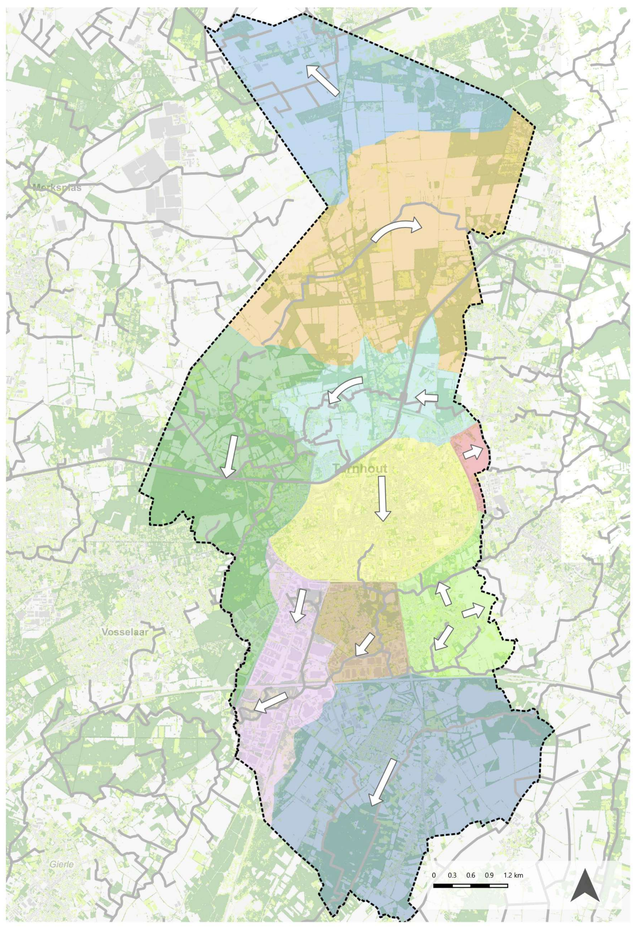

OEFENING 1. OP MACRO SCHAAL VAN TURNHOUT

- OEF 1.A WATER Op de wateroverlastkaart welke locaties ervaren jullie als kwetsbaar gezien de gebruiksfunctie en/of aanwezigheid van kwetsbare groepen of functies?
-

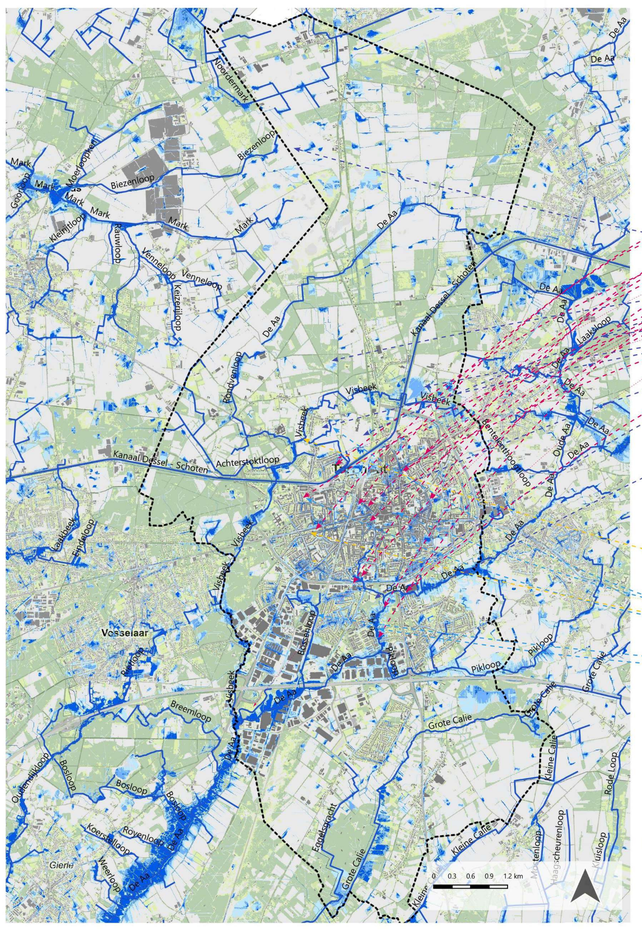

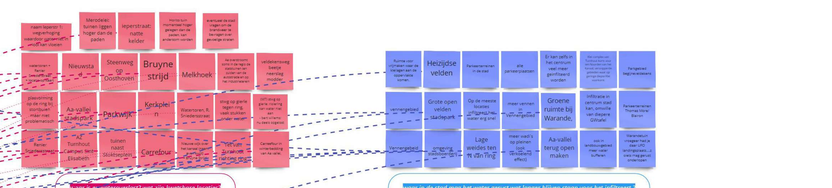

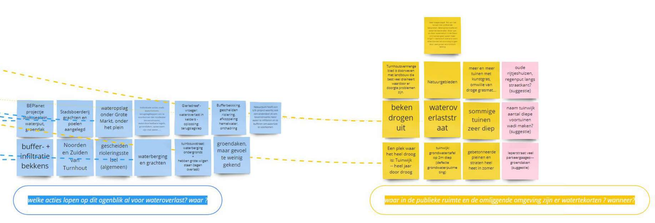

verharding in de tuinwijken in het centrum is problematisch

zandduin is super lokaal
+
kleigrond en zandduin

Legende

Ander
Infrastructuur

Netwerk
Waterlopen

Groenkaart
Hoog groen
Laag groen

Overstromingen (hcc - 2050)
Kleine kans (retourperiode 1000 jaar)
Middelgrote kans (retourperiode 100 jaar)
Grote kans (retourperiode 10 jaar)

19u50-20u10 PAUZE

20u10 - 20u55 DEBATOEFENING 2

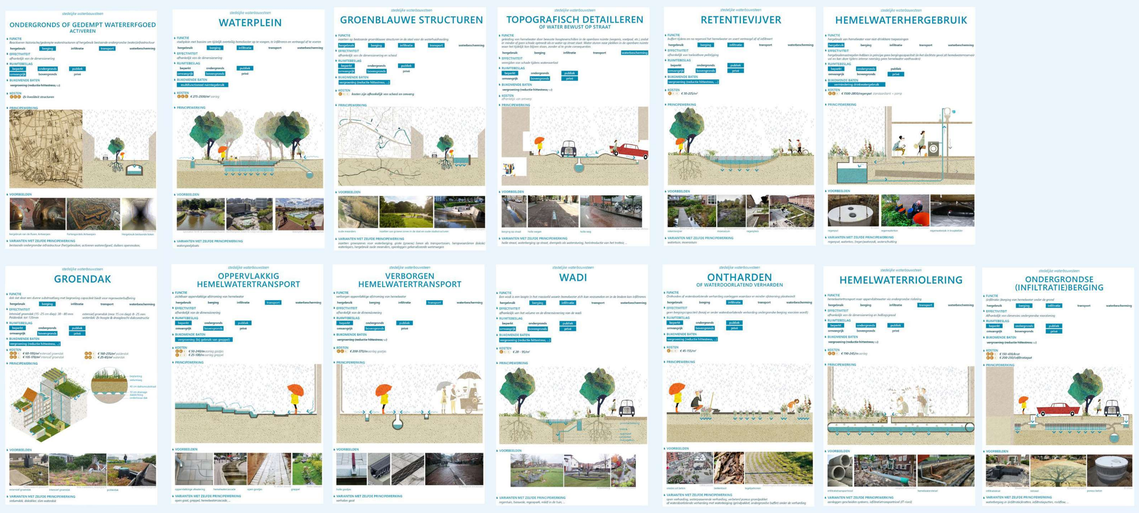

OEFENING 2. OP MACRO SCHAAL VAN TURNHOUT

- OEF 1.A WATEROVERLAST: welke maatregelen ter mildering van wateroverlast zijn er urgent nodig volgens jullie? Waar in Turnhout situeren ze zich?
- OEF 1.B WATEROVERLAST: waar moet het klimaatadaptatieplan voor jullie eerst op inzetten? Prioriteer de geformuleerde maatregelen

20u15-20u30
sleep het juiste icoontje tot bij de post-it

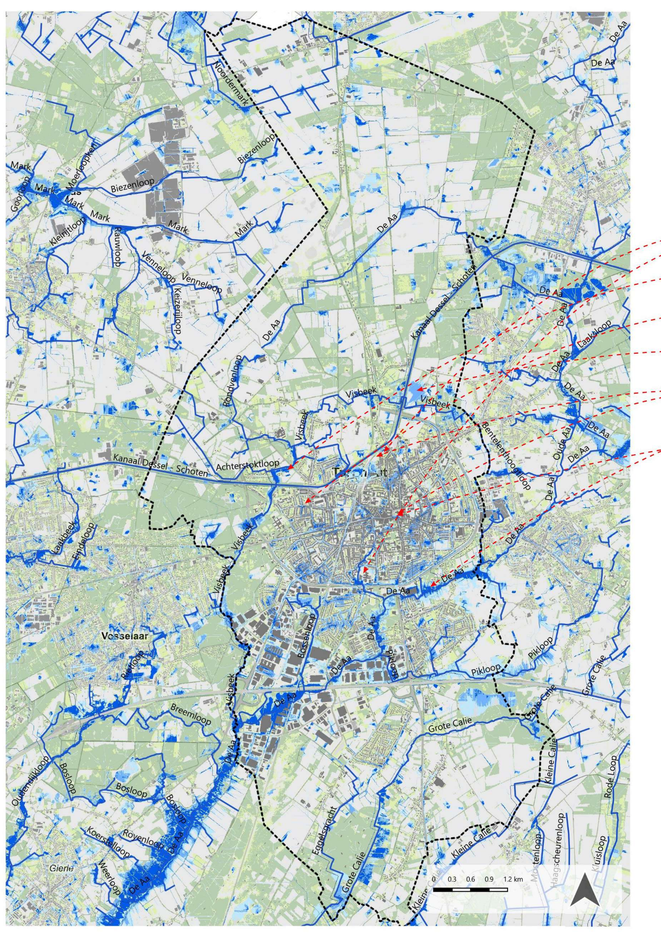

Waar moet het klimaatadaptatieplan voor jullie eerst op inzetten?
kopieer (shift indrukken en tegelijk met de muis slepen) de geformuleerde projecten volgens urgentie

20u30-20u55

1
- Verplichte ontharding bij elke nieuwe verharding
- Ontharden voortuinen
- parkings infiltratie
- 'Paardenweide' om te bufferen?
- ontharden in het stadscentrum op watergevoelige locaties
- Bescherming Turnhoutsvenne ngebied, minder drainage in de regio
- verplichten van regenput bij renovatie
- meest interessant: ontharden van voortuinen, groen, blauwe structuren, ontharden publiek

2
- nood aan maatregelen op maat van appartementengebouwen (+ meetwaarden: gebruiksoppervlakte, grondwater, ondergrondse parking)
- Verplichte ontharding bij elke nieuwe verharding
- nood aan maatregelen op maat van appartements gebouwen
- breede straten + parkings + voortuinen ontharden en / of infiltreerbaar maken + auto's weren: zeking enkers of ondergronds bv. Parum Vorselaarsweg - Turnhoutse ...
- Gemeenschappelijke opvang en later ook gemeenschappelijk gebruik van regenwater - vanmeer je zelf gaan nuttige helo.
- parkings infiltratie
- ontharding

3
- groendaken garageboxen en platte daken verplichten
- verplichten van regenput bij renovatie
- beken heraaanleren Bufferbekken aanleggen einde Wouwerstraat, kanaal
- Bufferen en hergebruik van water in het industriegebied Veedijk
- Bescherming Turnhoutsvenne ngebied, minder drainage in de regio
- Infiltreerbaar maken van parking Blairon
- ontharden in het stadscentrum op watergevoelige locaties
- minder drainage in landbouw

4
- Ontharden tuinen. Inzetten op ontharden voortuintjes
- overdracht van watergevoelige voortuinen naar de stad
- Bescherming Turnhoutsvenne ngebied, minder drainage in de regio
- aanmoedingen van regenput bij renovatie
- Beloning voor opbreken beton
- bouwvergunningen voor het verharden van voortuinen
- deel parking voormalig Postgebouw Wouwerstraat ontharden

5
- Aandacht voor infiltratie bij herinrichting straten (nu wordt enkel gescheden afvoer voorzien)
- Aa laten hermeanderen
- geen verharde opritten en voortuinen meer
- Wadi in de tuin van het ziekenhuis in combinatie met ondergrondse opvangbekkens
- Bij nieuwbouw een regel opleggen dat een deel van de oppervlakte waterdoorlatend moet blijven
- Aandacht voor minder drainage in landbouwgebied

6
- Maak van paardenweiden een natuurlijke waterbuffering
- Aandacht voor infiltratie bij herinrichting straten (nu wordt enkel gescheden afvoer voorzien)
- Openleggen van waterlopen
- Waterlopen terug zuiver maken, zodat ze terug aangenaam deel van de stad worden
- vragen of we mogen meedoen aan tegelvoppen' website(s) met Nederlandse steden

7
- [illegible]

8
- Inzetten op sensibiliseren rond waterbuffers/infiltratie bv. Aan scholen, ommuinetuinen, ok werk je ook aan sensibilisering

9
- grote bomen in grote tuinen beschermen. Bijv toen ik in de wijnerstraat naam dat er bomen moesten kappen hal ene kon wel grote boom... nu!

10
- vragen of we mogen meedoen aan tegelvoppen' website(s) met Nederlandse steden

20u10 - 20u55 DEBATOEFENING 2

link naar centrale zoom: https://us02web.zoom.us/j/86027723727?pwd=MkZKUWk0T3l4emNjL1lwQzRHQVczZz09

20u55 - 21u00 WERKATELIER AFSLUITING

- Rondvraag: willen jullie nog opmerkingen meegeven/vragen?
- Afsluiting

21u10 - 21u30 PLENAIRE AFSLUITING