



## Tijdelijke uitbreiding onttrekkingsverbod onbevaarbare waterlopen voor de hele provincie Antwerpen

Door het droge weer en de lage tot zeer lage waterstand in de onbevaarbare waterlopen breidt gouverneur Cathy Berx het huidige onttrekkingsverbod voor onbevaarbare waterlopen verder uit. Vanaf vrijdag 15 juli 2022 is er een politiebepaling van kracht dat een onttrekkingsverbod instelt op alle stroomgebieden binnen de provincie Antwerpen.

Provincie Antwerpen en de Vlaamse milieumaatschappij (VMM) voeren geregeld peil- en debietmetingen uit in de waterlopen. Uit die metingen blijkt nu dat de waterpeilen in heel de provincie sterk daalden tijdens de voorbije weken. De lage waterstand bedreigt de ecologische toestand aanzienlijk.

Het door de Vlaamse droogtecommissie geadviseerde kader "ecologische kwetsbaarheid van onbevaarbare waterlopen bij droogte" wordt nu toegepast op de huidige hydrologische toestand van de onbevaarbare waterlopen in de provincie Antwerpen.

De debietmetingen van de afgelopen 14 dagen tonen aan dat het vereiste ecologische minimumdebiet in nagenoeg geen van de stroomgebieden in de provincie Antwerpen wordt gehaald. Op basis van de huidige weersvoorspellingen wordt er op korte termijn geen verbetering van de toestand verwacht. Gelet op de snelle daling van de peilen en de weersomstandigheden verwachten we dat ook de stroomgebieden die het ecologische minimumdebiet momenteel nog (net) halen, snel zullen te maken krijgen met een tekort aan water.

Om de ecologie in deze waterlopen te beschermen is een onttrekkingsverbod voor deze stroomgebieden essentieel. Dit verbod blijft van kracht zolang de droogte aanhoudt. De waterbeheerders in de provincie Antwerpen zullen de droogtetoestand voortdurend opvolgen. Gelet op de ernst van de situatie zal er nauwgezet toegekeken worden op de correcte naleving en zo nodig de handhaving van dit besluit.

Sinds 1 januari 2022 geldt bovendien ook een permanent onttrekkingsverbod op alle ecologisch zeer kwetsbare kleine beken in de provincie Antwerpen. Dit verbod blijft uiteraard van toepassing.

De exacte locatie van de afgebakende stroomgebieden kan u raadplegen op onderstaande kaart of via de online kaarten op onderstaande links. Het onttrekkingsverbod is enkel van toepassing op de onbevaarbare waterlopen, binnen de gehele provincie.

In tegenstelling tot de waterpeilen op de onbevaarbare waterlopen is het peil van de bevaarbare waterlopen in de provincie Antwerpen vooralsnog stabiel. Uit deze waterlopen kan voorlopig nog water onttrokken worden. Let wel, dit is enkel en alleen toegestaan mits u dit gemeld heeft of over de vereiste vergunning beschikt (<https://www.vlaanderen.be/watercaptatie-of-wateronttrekking-uit-een-waterloop>).

De stand van zaken van de onttrekkingsverboden en een interactieve kaart zijn te raadplegen via [www.gouverneurantwerpen.be](http://www.gouverneurantwerpen.be), <https://www.provincieantwerpen.be/aanbod/dlm/dienst-integraal-waterbeleid/droogte/onttrekkingsverbod.html#actueel> of de [twitteraccount](#) van de provinciale dienst Integraal Waterbeleid.

*(Ter info: de uitbreiding van het onttrekkingsverbod gaat onmiddellijk in op vrijdag 15/07/2022, maar de online kaarten zullen pas vanaf morgen zaterdag 16/07/2022 geactualiseerd zijn.)*

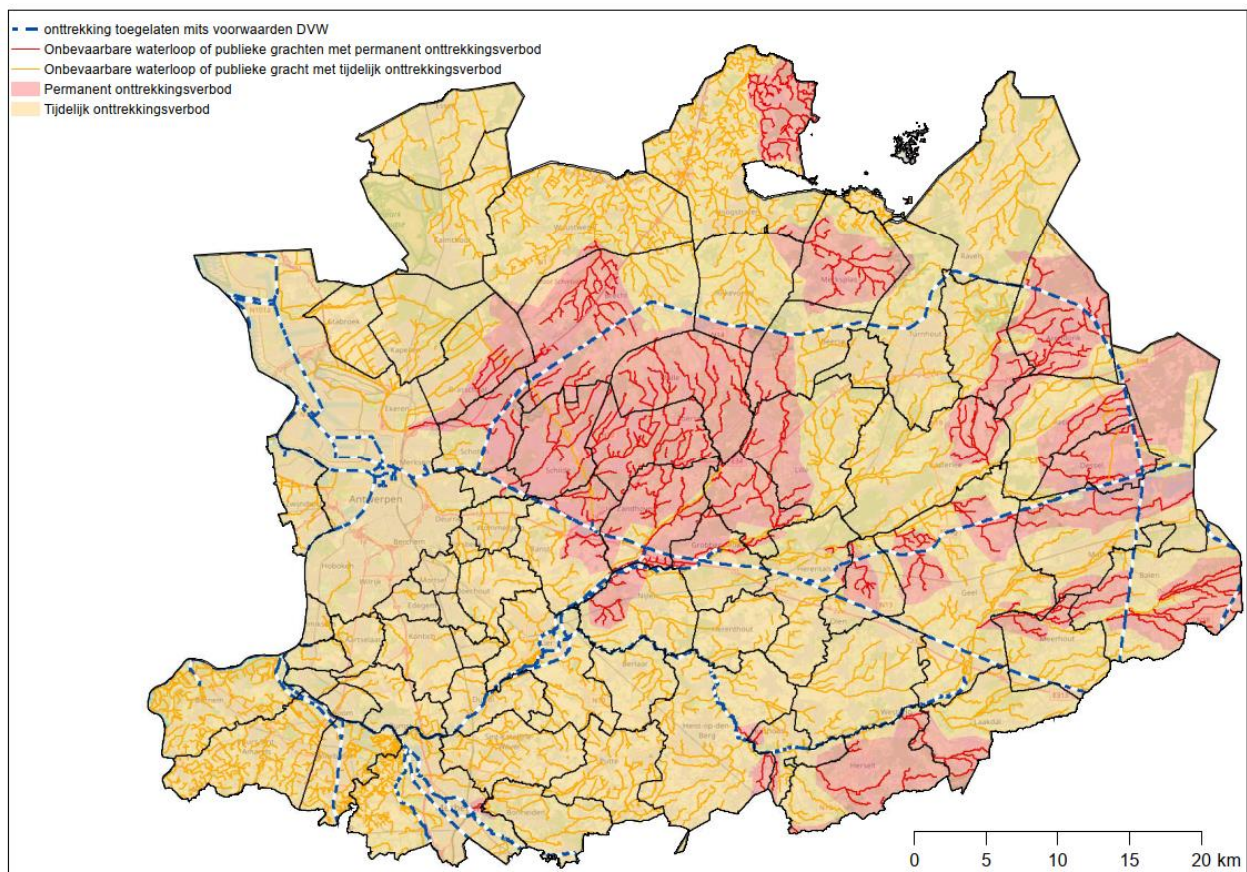

*Locatie van de afgebakende stroomgebieden in de provincie Antwerpen*

#### **Wat is een onttrekkingsverbod?**

Zo'n verbod betekent dat er geen water uit een onbevaarbare waterloop mag worden opgepompt. Er zijn wel enkele uitzonderingen van toepassing. De precieze voorwaarden zijn opgenomen in het besluit van de gouverneur. Het provinciaal onttrekkingsverbod is niet van toepassing op bevaarbare waterlopen, maar onttrekkers dienen zich wel te houden aan de richtlijnen van De Vlaamse Waterweg.

Een onttrekkingsverbod is geen irrigatie- of sproeiverbod. Andere types van water zoals grondwater, water uit kanalen, gezuiverd afvalwater, e.a. mogen nog worden gebruikt voor bijvoorbeeld het irrigeren van landbouwgewassen. Wel is het cruciaal en uiterst nodig om steeds op duurzame en zuinige wijze het nog beschikbare water te gebruiken.

#### **Algemeen spaarzaam watergebruik**

Cathy Berx: "De drinkwatervoorziening blijft alsnog gewaarborgd. Het blijft meer nog dan anders noodzakelijk om omzichtig om te springen met drinkwater. Verspil het niet en gebruik het verstandig."

#### **In bijlage**

- Politiebesluit 'Tijdelijke Uitbreiding Onttrekkingsverbod volledige provincie Antwerpen'
- Kaart afgebakende stroomgebieden
- FAQ tijdelijke onttrekkingsverboden

#### **Perscontact:**

Sara Claes

Senior kabinetadviseur – communicatieverantwoordelijke gouverneur Cathy Berx

T 03 240 50 52 - M 0476 50 55 91

E [Sara.Claes@provincieantwerpen.be](mailto:Sara.Claes@provincieantwerpen.be)

Jan Ronsyn

Projectverantwoordelijke – Dienst Integraal Waterbeleid Provincie Antwerpen

T 03 240 58 03, M 0496 14 72 44

E [jan.ronsyn@provincieantwerpen.be](mailto:jan.ronsyn@provincieantwerpen.be)



*Gouverneur Cathy Berx vertegenwoordigt de provinciale, gewestelijke (Vlaamse) of federale (Belgische) overheid in de provincie Antwerpen. In die hoedanigheid vormt de gouverneur de schakel tussen de vier bestuurlijke niveaus: de federale overheid, de Vlaamse overheid, de provincie en de steden & gemeenten. Zij woont de provincieraden bij en zit de deputatie - het politieke hart van de provincie- voor. Als commissaris van de Vlaamse regering houdt zij bestuurlijk toezicht op de gemeenten en OCMW's en kan zij beslissingen vernietigen die strijdig zijn met de wetten, decreten en besluiten van de federale of Vlaamse regering. Als commissaris van de federale regering heeft de gouverneur vooral taken op het gebied van ordehandhaving, veiligheid en crisisbeheer.*



[Persinfo](#) | [Uitschrijven](#)