



**VERSLAG
VERGADERING COMMISSIE 3
van woensdag 17 juni 2015 om 19:30 uur**

Aanwezig: De Smet Annick - voorzitter

Der Kinderen Annemie, Van de Poel Katrien, Roes Peter, Gevers Dimitri, De Wilde Tine, Driesen Godelieve, Grooten Eddy, De Coninck Katleen, Gladiné Pierre - raadsleden

Segers Peter - schepen

Van Rompuy Jan - commissiesecretaris

Verontschuldigd: Guedon John - raadslid

Op de Beeck Luc - Schepen-OCMW voorzitter

Waren eveneens aanwezig

Danny Spock Vermijen – raadslid in vervanging van John Guedon,

Sam Hufkens – Gelijke Kansen,

Tania Huybrechts – Gelijke Kansen,

Katrijn Driesen – Facility Management,

Publiek.

Goedkeuring verslag vorige vergadering

Het verslag van vorige vergadering wordt goedgekeurd.

Reglement Scholenfonds en Gezond op school

Aan de hand van een ppt (zie bijlage) geeft schepen Peter Segers toelichting bij dit punt.

Vanuit het publiek wordt gevraagd of het bedrag dat aan de scholen wordt uitgekeerd berekend wordt volgens het aantal Turnhoutse kinderen.

Het bedrag wordt aan de school toegekend ongeacht waar de kinderen woonachtig zijn. In de basisscholen zijn de meeste kinderen ook woonachtig in Turnhout en het zou een hele administratie vergen om dit allemaal op te splitsen en te berekenen.

Vanuit het publiek wordt gevraagd of mensen in armoede ook ondersteund worden.

Daarvoor is de onderwijscheque. Deze cheque wordt aan de ouders overhandigd die deze kunnen afgeven in de school als betaalmiddel voor een deel van de schoolrekening. De scholen dienen de cheques bij de Stad af te geven in ruil voor het bedrag van deze cheques.

Reglement taxicheques

Aan de hand van een ppt (zie bijlage) geeft schepen Peter Segers toelichting bij dit punt.

Stand van zaken sociaal restaurant in Turnhout en de subsidie hiervoor van PWA

Aan de hand van een ppt (zie bijlage) geeft Sam Hufkens toelichting bij dit punt.

Vanuit het publiek wordt de vraag gesteld of er ook gedacht werd aan de sociale kruidenier.

Daar werd inderdaad aan gedacht. Een aantal jaren geleden werd hiervoor een dossier ingediend dat echter niet werd goedgekeurd.

De huidige voedselbedeling is een gelijk(w)aardig initiatief.

Stand van zaken kinderopvang

Schepen Peter Segers deelt mee dat de vakantie-inschrijvingen goed en vlot zijn verlopen.

Verder deelt hij mee dat de Eva is opgericht en juridisch en technisch nu alles in orde is.

Punten agenda gemeenteraad

Er werden geen extra punten aangebracht.

Uit het college

Aan de hand van een ppt (zie bijlage) geven Tania Huybrechts en Katrijn Driesen toelichting over "levenslang wonen, aanpasbaar bouwen".

Schepen Peter Segers verwijst naar het komende Offerfeest en het feit dat voortaan onverdoofd slachten enkel nog is toegelaten in een erkend slachthuis. Voor Turnhout zou dit betekenen dat men zich moet wenden tot het slachthuis in Antwerpen. Op vraag van een aantal gemeenten heeft de gouverneur een coördinerende rol op zich genomen om naar een oplossing te zoeken. In de nabije toekomst zullen hierover gesprekken gevoerd worden. Aangezien het Offerfeest in september plaats vindt, zal in de komende maanden naar een oplossing moeten gezocht worden.

Varia

Er werden geen punten aangebracht.

Jan Van Rompuy
commissiesecretaris

**Vergadering
Commissie 3
woensdag 17 juni 2015**

Agenda

- Goedkeuring verslag vorige vergadering
- Reglement Scholenfonds en Gezond op school
- Reglement taxicheques
- Stand van zaken sociaal restaurant Turnhout en subsidie hiervoor van PWA
- Stand van zaken kinderopvang
- Punten agenda gemeenteraad
- Uit het college
- Varia

Wijzigingen Toelagereglement Scholenfonds & Gezond op School

Scholenfonds - Uitgangspunten

- 1) Het scholenfonds is een tussenkomst ter ondersteuning van Turnhoutse kinderen van 2,5 tot en met 12 jaar en Turnhoutse basisscholen in het kader van gelijke onderwijskansen.
(Onderwijscheque van 60 euro)
- 2) De stad Turnhout wenst een bijzondere inspanning te leveren in het kader van het onderwijsbeleid 'Gelijke Onderwijskansen' door een toelage toe te kennen aan de Turnhoutse basisscholen.
(Vrije marge van max. 2,5 euro per leerling)

Scholenfonds – Wijzigingen

Het systeem van de Turnhoutse onderwijscheque van 60 euro wijzigt niet! Kinderen die aan onderstaande voorwaarden voldoen ontvangen een cheque van 60 euro om de schoolrekening te verminderen.

- woonachtig te Turnhout
- les volgen in een basisschool of thuisonderwijs genieten
- attest verhoogde tegemoetkoming in de gezondheidszorg van de mutualiteit of attest leefloon van het OCMW kunnen voorleggen

Voor deze Turnhoutse onderwijscheques wordt in de jaarlijkse stadsbegroting 40 000 euro voorzien.

Scholenfonds – Wijzigingen

De werking van het verdelen van de toelage aan Turnhoutse basisscholen wijzigt wel! De toelage die scholen per kind kunnen verkrijgen wordt **max. 2,5 euro**. Er wordt voor deze toelage een totaal van 10 000 euro voorzien in de jaarlijkse stadsbegroting. Er wordt dus een verdeelsleutel gemaakt van het totaal aantal leerlingen waarvoor de toelage wordt aangevraagd.

Bv. schooljaar 2014-2015 → totaal aantal lln. 4 500

10 000 euro / 4 500 lln. = 2,2 euro per leerling

School X telt 316 lln. en ontvangt 316 x 2,2 euro = 695,2 euro

Scholenfonds – Wijzigingen

Motivering

Wanneer in het verleden bij de toelage aan Turnhoutse scholen gerekend werd dat aan iedere leerling standaard 2,5 euro werd toebedeeld voor projecten Gelijke Onderwijskansen, kwamen we altijd **boven de vastgelegde 10 000 euro** uit. Om dit recht te zetten werd er geld overgeheveld van de begrotingscode van de Turnhoutse onderwijscheque naar de begrotingscode van de toelage aan de Turnhoutse scholen. Door de 2,5 euro als maximum te zetten en te werken met de verdeelsleutel zal dit in de toekomst geen probleem meer vormen en zal er niet meer boven de vastgelegde 10 000 euro gegaan kunnen worden. **Een begrotingswijziging is dan niet meer nodig.**

Gezond op School - Uitgangspunten

Het thema gezondheid is een thema dat leeft op school. De stad Turnhout wenst hierin een bijzondere inspanning te leveren. In het kader van preventief gezondheidsbeleid wil het basisscholen sensibiliseren en bijstaan bij het uitbreiden hiervan.

(Toelage aan Turnhoutse basisscholen)

Gezond op School - Wijzigingen

In het verleden kregen Turnhoutse scholen per leerling 1,5 euro om acties gezond op school in te richten. Deze werking wijzigt volledig! Elk schooljaar kunnen max. 6 op voorhand gekozen scholen een aanvraagdossier indienen. In een cyclus van 3 jaar komen alle Turnhoutse basisscholen aan bod.

Bij goedkeuring van een aanvraagdossier voorziet de stad een toelage van 2,5 euro per kind. Dit bedrag komt extra bovenop een vast bedrag van 300, 400 of 600 euro afhankelijk van het totale lln. aantal van de school.

Variabele basis 300, 400 en 600			
	basis	variabel 2,5 Eur/ln	Max
< 100*	300	0	300
100- 149**	400	0	400
150-199	400	497,5	897,5
200-249	400	622,5	1022,5
250-299	400	747,5	1147,5
300-349	400	872,5	1272,5
350-399	600	997,5	1597,5
400-449	600	1122,5	1722,5
450-499	600	1247,5	1847,5
500-549	600	1372,5	1972,5
550-599	600	1497,5	2097,5
<p>* Basisscholen met minder dan 100 leerlingen KO en LO op één locatie komen in aanmerking voor een basisbedrag van 300 euro.</p>			
<p>**Basisscholen met minder dan 150 leerlingen KO en LO op één locatie komen in aanmerking voor een basisbedrag van 400 euro.</p>			

Gezond op School – Wijzigingen

Motivering

Door max. 6 scholen per schooljaar te laten intekenen op een aanvraagdossier maakt dat de bedragen die per school uitgekeerd worden groter zijn dan vroeger. Hiermee kunnen scholen een **grootser plan van aanpak rond het thema gezond op school uitvoeren**. Een samenwerking met LOGO Kempen wordt aangewezen waardoor het thema nog **meer inbedding** kan krijgen in het beleid rond gezond op school.

Start nieuwe toelagereglementen

De toelagereglementen gaan in voege na goedkeuring door de gemeenteraad op 29 juni 2015. De aanvraagdossiers worden verstuurd naar de scholen op 1 september 2015. Scholen krijgen tijd tot 1 december 2015 om deze ingevuld terug te bezorgen aan de stad Turnhout. Na goedkeuring van de dossiers en de begroting 2016 worden de toelages aan de scholen gestort.

1. Wat

- gerechtigden kunnen 30 cheques van 3 euro aankopen waarmee ze taxiriten kunnen betalen aan taximaatschappijen waarmee de stad samenwerkt.

2. Voor wie

- ingeschreven zijn in het bevolkingsregister van Turnhout;
- behoren tot de verplicht sociaal verzekerden met een verhoogde tegemoetkoming (VT) bij geneeskundige verzorging in het kader van de ziekte- en invaliditeitsverzekering;
- in het bezit zijn van een geldig attest van erkenning van handicap van de FOD Sociale Zekerheid, Directie-Generaal Personen met een Handicap, van minstens 12 punten of in het bezit zijn van een parkeerkaart, uitgereikt door deze dienst;
- onmogelijk het openbaar vervoer kunnen gebruiken zonder hulp van derden;
- niet over een eigen wagen beschikken of deze niet meer zelf kunnen besturen.

3. Gebruik in 2014

- aantal gebruikers: 45
- aantal bestede cheques: 604

4. Begroting 2015

- 3.500 euro (code 2015/640029/BSA/0900)

5. Waarom wijziging toelagereglement

- wegens de wijziging van de regelgeving inzake de verhoogde tegemoetkoming in de ZIV.

Sociaal restaurant in het centrum van Turnhout

Nood

- Steeds meer gezinnen met jonge kinderen nemen deel aan de noodvoedselhulp.
- De restaurants voor senioren en van WEB bereiken gezinnen met jonge kinderen nog onvoldoende.
- Steeds meer mensen kunnen niet meer participeren aan betaalde arbeid.

Partners

- WEB vzw, partner sociale economie
- T' ANtWOORD vzw, vereniging waar armen het woord nemen
- Den Leeuweric vzw VAPH-organisatie
- Stadsregio Turnhout
- Stad en OCMW Turnhout
- CAW De Kempen vzw, Welzijnsorganisatie

Doelstellingen

- Een gezonde en betaalbare maaltijd aanbieden aan gezinnen met kinderen.
- Ontmoetingskansen bieden aan mensen in armoede.
- Sociale activering gebruiken als opstap naar betaalde tewerkstelling.
- Voedselverspilling tegengaan.

Projectplanning

- Februari 2015 – Augustus 2015
 - Experimenteerfase met 1 “restodag” per maand
 - 17 juni, 1 juli, 26 augustus
- September 2015 -
 - 1 restodag per week
 - Vormgeving organisatiestructuur
 - Verduurzaming

Financiering in proeffase

- Provinciale impulssubsidie arbeidszorg van 10.000 Euro voor Den Leeuweric vzw.
- PWA Turnhout kende een toelage van 17.000 Euro goed voor T' ANtWOORD vzw.

Uitdagingen

- Hoe bereiken we de doelgroep?
- Kan een “restodag” meer zijn dan enkel maar een maaltijd?
- Omgaan met voedseloverschotten?
- Verduurzaming en verzelfstandiging van het project.

Stand van zaken kinderopvang

- ...

Punten agenda gemeenteraad

- ...

Uit het college

...

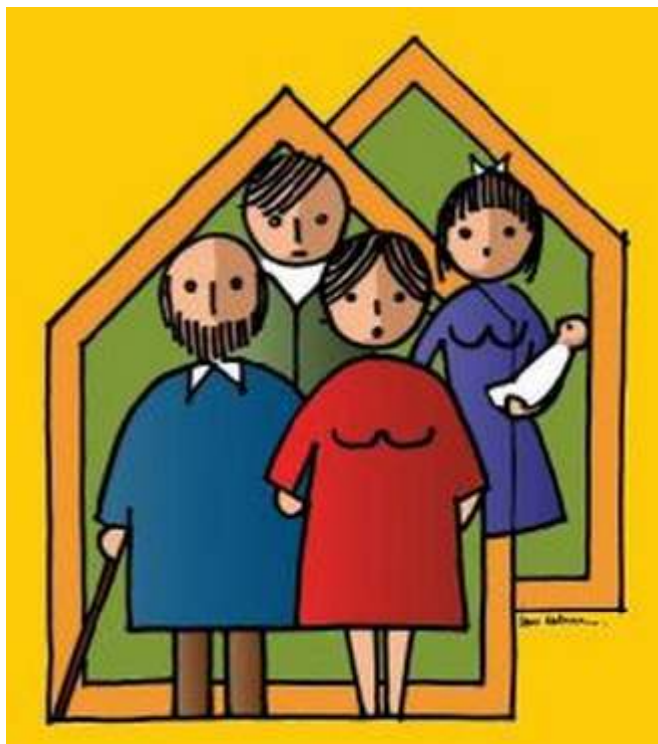

Levenslang wonen Aanpasbaar bouwen

Inhoud

- Wat?
- Waarom?
- Hoe?
- Waar?

Wat?

- Toegankelijke, veilige en comfortabele nieuwbouwwoningen en -appartementen bouwen
- Iedereen kan er in leven ongeacht leeftijd, lichamelijke kenmerken, capaciteiten en beperkingen (Design for all)
- Woning evolueert flexibel mee met de ontwikkeling van de bewoners
- Aanpasbaar bouwen \neq Aangepast bouwen
- Aanpasbaar = kan tegen lage kostprijs aangepast worden (want er zijn geen bouwtechnische ingrepen meer nodig)
- Maatvoering afgeleid van gebruiksruidten voor rolstoelgebruikers, maar comfortabel voor iedereen

Waarom?

- Belangrijk onderdeel binnen rode draad 'generatievriendelijkheid'
- Maatschappelijke evoluties:
 - Vergrijzing: 1/4^{de} van de bevolking (65+)
 - Verzilvering: 7% van de bevolking (80+)
 - Verdunning van de gezinnen
- Mensen zullen langer thuis moeten wonen
 - => proactief en accuraat optreden nodig!
- Een flexibele aanpasbare woning is gewoon gemakkelijk en handig voor alle huishoudens!

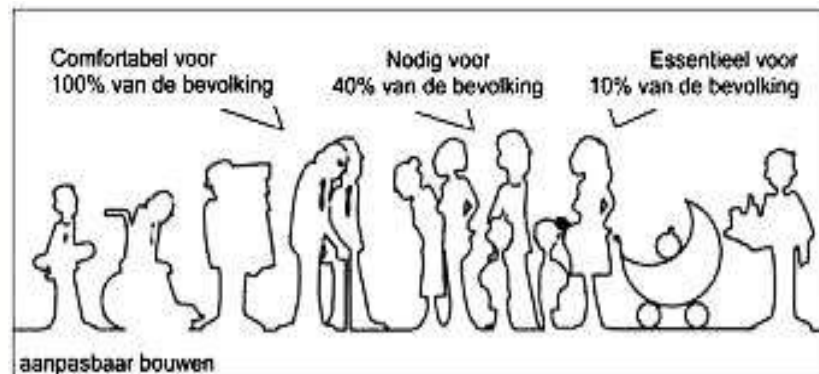

Hoe?

- 'Criteria aanpasbaar bouwen' opgemaakt op basis van:
 - GOLLD-principe in stad Gent
 - Overleg Marie-Andrée Avraam (toegankelijkheids-ambtenaar stad Gent)
 - Criteria aanpasbaar en aangepast bouwen van de VMSW
 - Criteria 'de zilveren sleutel' (langer zelfstandig thuis wonen)
 - Toegankelijkheidsprincipes duurzaamheidsmeter
 - ...

Hoe?

Principe van aanpasbare KERNwoning:

- Leefruimte, keuken, badkamer, toilet en één slaapkamer = bereikbaar en aanpasbaar

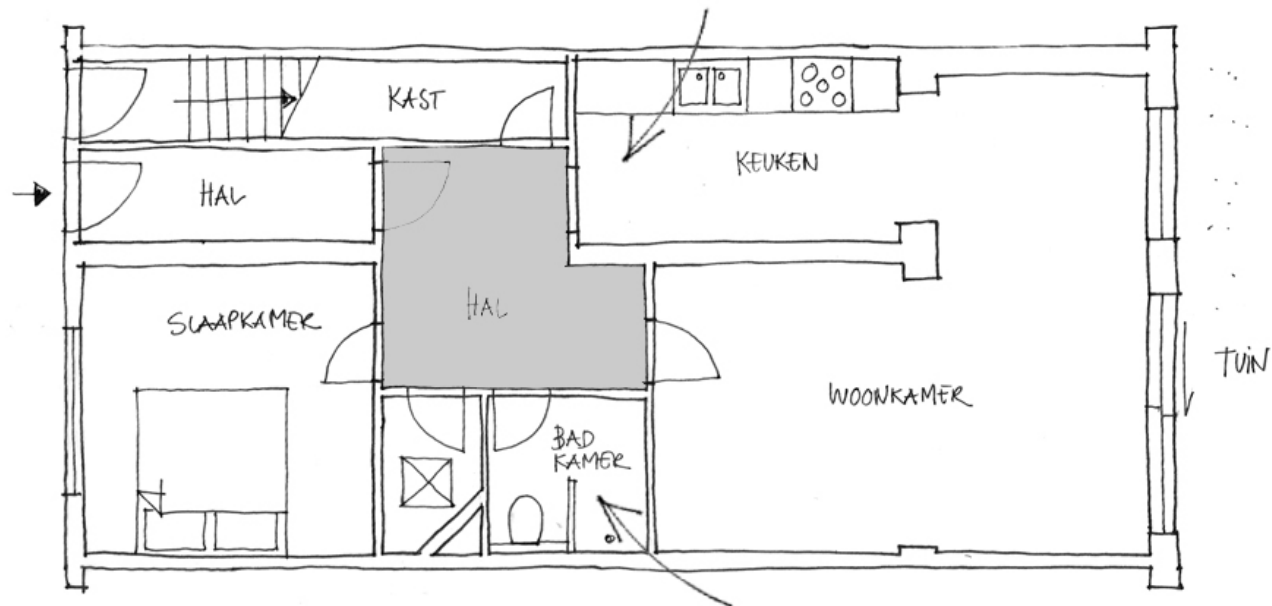

Hoe?

KERNwoning:

- Volledig op gelijkvloers, drempelloos
- Óf trap voorzien op plaatsing traplift:
 - obstakelvrije breedte 80cm
 - uitloopzone 50cm boven- en onderaan

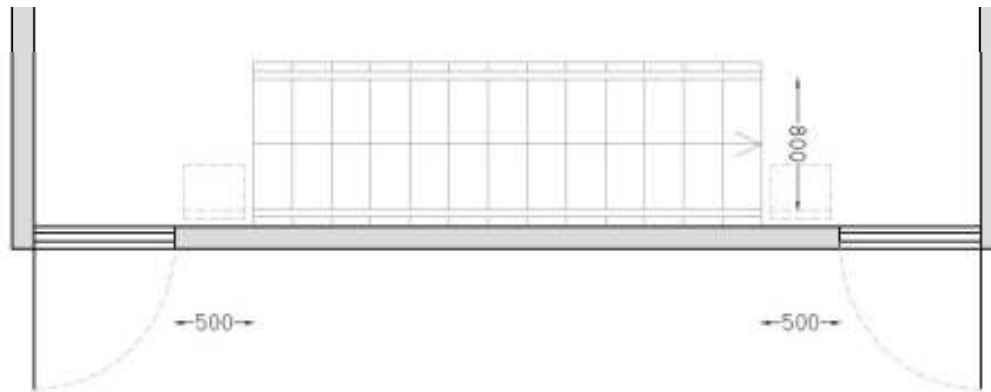

- Ruimte mag omgevormd worden om kernwoning te bekomen, maar nutsaansluitingen reeds voorzien + doorlopende vloer en plafond
- Per verblijfsruimte één manoeuvreerruimte Ø 150cm

Hoe?

Draagstructuur:

- Steunmuren maximaal in buitenste schil
- Nutvoorzieningen maximaal in buitenste steunmuren
- Flexibele binnenmuren

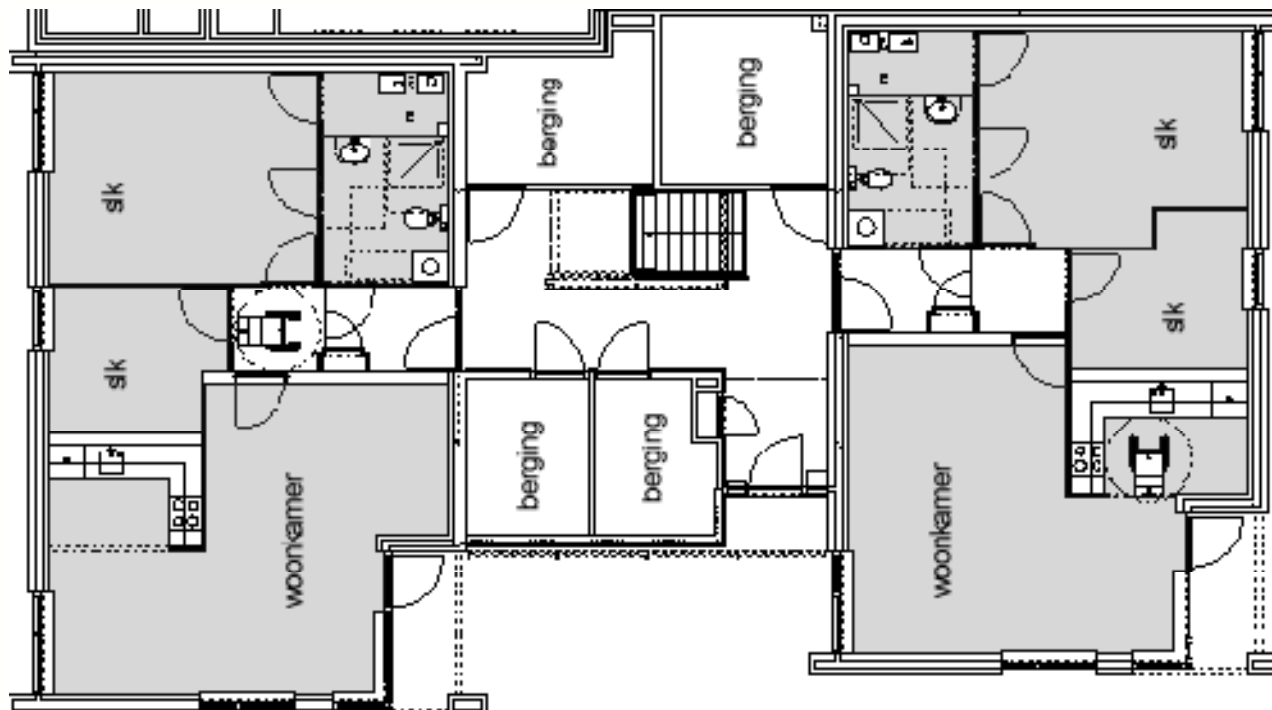

Hoe?

Binnen de KERNwoning criteria voor diverse onderdelen:

- Toegang
- Deuren (in de kernwoning)
- Toilet (in de kernwoning)
- Douche
- Hoofdslaapkamer
- Keuken
- Gangbreedte
- Hoofdramen leefruimten
- Terrassen
- Afwerking
- Gemeenschappelijke delen

Enkele voorbeelden volgen:

Hoe?

→ Deuren (in de kernwoning)

- van persoon weg draaiende deur

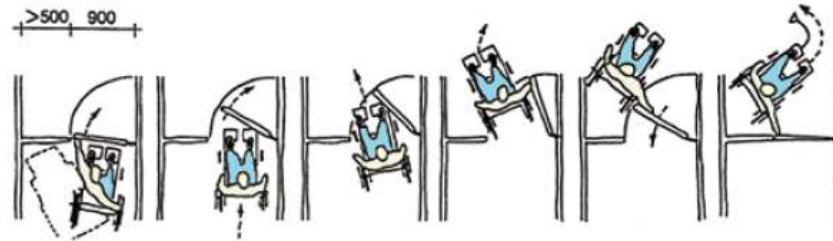

- naar persoon toe draaiende deur



• Gebruikswijze van een schuifdeur

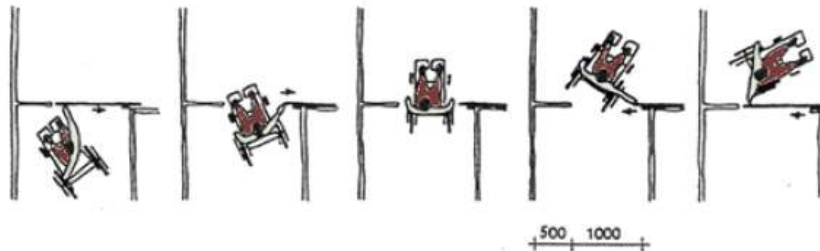

Hoe?

→ Toilet

- Wegneembare wand indien apart toilet
- Dragende wand aan achterzijde en haakse wand o.w.v. beugels
- Asmaat toilet – parallele wand tss 40 en 43 cm o.w.v. beugel

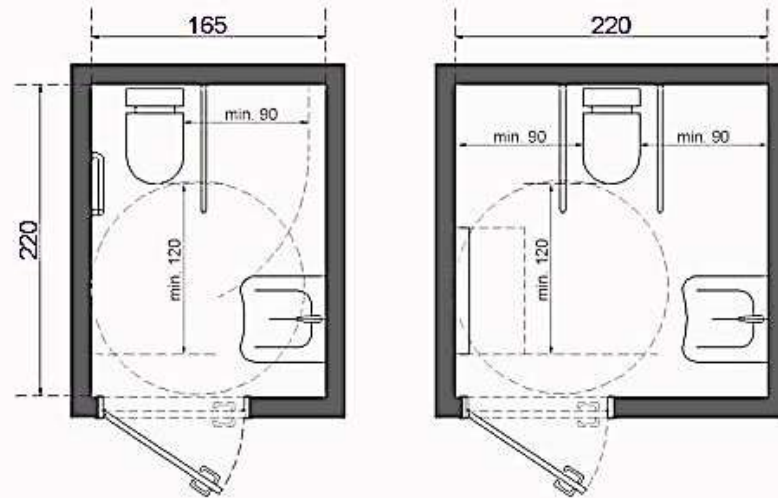
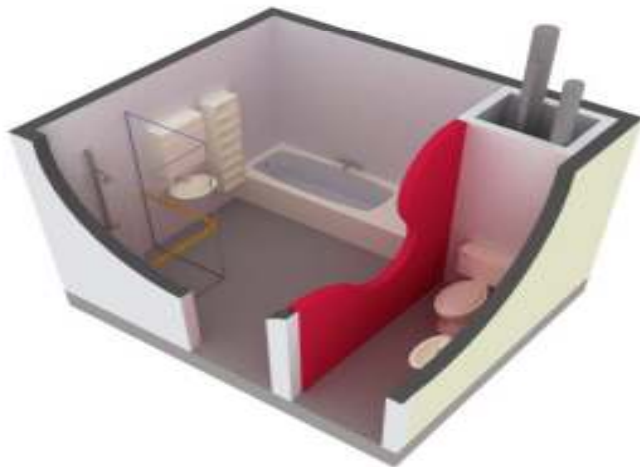

Hoe?

→ Gang

- Comfortbreedte: 120 cm
- Haakse bocht: $A + B \geq 220$ cm, met A minimum 120 cm breed
- Gang zonder deuren: min 90 cm breed
- Gang met deuren: min 120 cm of 100 cm, met verbrede deur conform haakse bocht principe

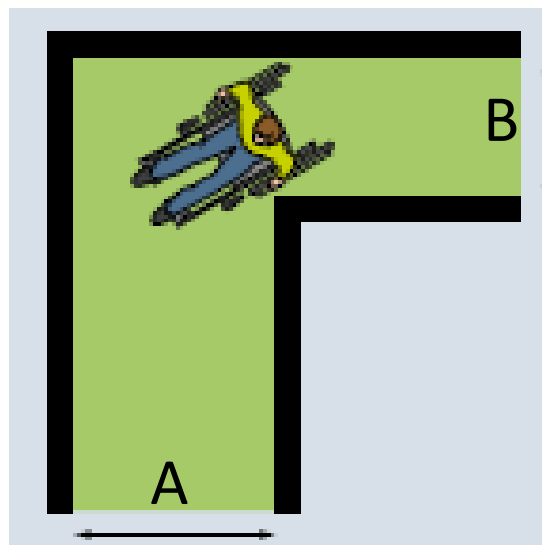

Hoe?

→ Hoofdramen leefruimte

- onderzijde raam max 50 cm t.o.v. vloerpas
- geen dwarsprofielen tussen 80 cm en 120 cm hoogte (ooghoogte)

→ Terrassen

- balustrade biedt vrij doorzicht vanaf 60cm of lager

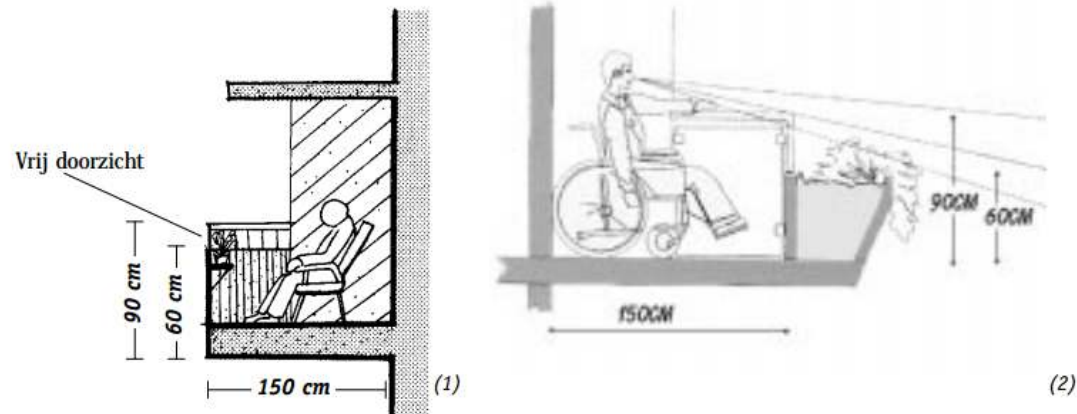

(1) gedeeltelijk uit *Site planning and design for the elderly*, D.Y.Carstens, 1985

(2) gedeeltelijk uit *Barriere frei*, LBS, 1992

Hoe?

→ Afwerking

- brandalarm moet voorzien kunnen worden van een visueel signaal
- schakelaars, deurkrukken, bediening ramen, brievenbus, deurbel, ... binnen bedieningsband: 90 cm tot 120 cm boven vloerpas



Waar?

- Principiële goedkeuring om instrument in pilootgebieden te kunnen gebruiken en uit te testen:
 - Heizijdse Velden
 - SLIM Turnhout
- Opstarten gesprek rond charter aanpasbaar bouwen tussen stad Turnhout, OCMW Turnhout, AGB Turnhout & De Ark
- Na twee jaar evaluatie hoe instrument verankerd kan worden met een bijhorend procedure- en opvolgingsysteem
- Bijzondere aandacht naar communicatieve luik om 'levenslang wonen' en 'generatievriendelijkheid' in de picture te zetten.

Varia

...